GITES DE FRANCE CHARENTE

Gîte N°16G4050 - Les Passeroses

Le Bourg - 16370 BREVILLE

Édité le 08/02/2021 - Saison 2021

Capacité : 6 personnes	Nombre de chambres : 3	Surface habitable : 96 m²

Gîte aménagé dans une maison charentaise en pierres entièrement restaurée, avec espace clos. Situé sur une exploitation viticole, ce gîte est attenant à la maison du propriétaire.
Rez-de-chaussée : salon/salle à manger, cuisine, buanderie, wc. Etage : salle d'eau, une chambre avec 1 lit 140, deux chambres chacune avec 2 lits 90, wc. Lit bébé à disposition. WIFI. Jardin clos privatif de 300 m² situé à l'arrière du gîte, cour de 300 m² devant le gîte avec tonnelle et jeux pour enfants (balançoire, toboggan, trampoline, ping-pong), vélos. Visite des vignes et de la distillerie, découverte de l'histoire de Bréville et de la Charente.
Equipement bébé : lit parapluie, chaise haute, matelas à langer, baignoire, pot.

Accès Latitude. 45.79718000 - Longitude. -0.26128000

Dans le bourg de Bréville : en venant de Jarnac, tourner à droite avant le pont puis continuer tout droit. En venant de Cognac, tourner après le pont à gauche.

Compléments d'informations

Toutes ces informations ont été communiquées et validées par le propriétaire et ne peuvent en aucun cas mettre en cause les Gîtes de France.
* A défaut de conditions particulières mentionnées sur cette fiche, les conditions générales de location sont applicables.

Service de réservation

GITES DE FRANCE CHARENTE
05 45 69 48 64
reservations@gitescharente.com
http://www.gitescharente.com

Remise des clés

Merci de contacter le propriétaire avant votre arrivée. Ses coordonnées figurent sur l'accusé de réception du solde de votre réservation.

Animal accepté (gratuit)

Dépôt de garantie

Caution à verser à l'arrivée : 450.00€
Caution ménage : 50.00€

Période d'ouverture

toute l'année

Loisirs à proximité

- Côte Atlantique : 78.0 km
- Piscine : 15.0 km
- Pêche : Sur Place
- Baignade : 6.0 km
- Tennis : 15.0 km
- Equitation : 11.0 km
- Golf : 10.0 km
- Santé : 11.0 km
- Jonzac, Les Antilles : 50.0 km
- Gare : 12.0 km
- Commerce : 12.0 km
- Canoë : 15.0 km
- Randonnée : Sur Place

Thématiques

- Séjour au Vignoble

Édité le 08/02/2021 - Saison 2021

Gîte N°16G4050 - Les Passeroses

Tarifs à la semaine en € - *Valable le 08/02/2021*

BASSE SAISON *Du 02/01/2021 au 05/02/2021* *Du 06/03/2021 au 09/04/2021* *Du 02/10/2021 au 22/10/2021* *Du 06/11/2021 au 17/12/2021* *Du 01/01/2022 au 07/01/2022*	**340€**	**VACANCES DE FEVRIER** *Du 06/02/2021 au 05/03/2021*	**425€**	**VACANCES DE PRINTEMPS** *Du 10/04/2021 au 07/05/2021*	**425€**
MAI *Du 08/05/2021 au 28/05/2021*	**425€**	**MI SAISON** *Du 29/05/2021 au 02/07/2021* *Du 28/08/2021 au 01/10/2021*	**425€**	**HAUTE SAISON** *Du 03/07/2021 au 27/08/2021*	**555€**
				VACANCES DE TOUSSAINT *Du 23/10/2021 au 05/11/2021*	**425€**
VACANCES NOEL *Du 18/12/2021 au 31/12/2021*	**425€**				

Le prix comprend

- Electricité : incluse.

Le prix ne comprend pas

- Chauffage : à régler sur place. Voir zone options/suppléments ou descriptif.
- Taxe de séjour en supplément

Options / Suppléments

Ménage fin de séjour (forfait)	**50.00€**
Loc Linge de toilette/pers.	**5.00€**
Forfait Chauffage (semaine)	**42.00€**
Chauffage par nuit	**6.00€**
Caution ménage	**50.00€**

Equipements extérieurs

- ☑ Abri voiture
- ☑ Jardin
- ☑ Salon de jardin
- ☑ Barbecue
- ☑ Parking sur place
- ☑ Vélos
- ☑ Espace privé
- ☑ Portique

Equipements intérieurs

- ☑ Congélateur
- ☑ Lave vaisselle
- ☑ WIFI/Internet
- ☑ Equipement bébé
- ☑ Micro-ondes
- ☑ Lave linge
- ☑ Télévision

Services

- ☑ Draps fournis
- ☑ Ménage payant

Détail des pièces

Niveau	Type de pièce	Surface	Literie	Descriptif - Equipement
RDC	Cuisine			
RDC	Séjour			
RDC	WC			
1er étage	Salle d'eau			
1er étage	Chambre		- 1 lit(s) 140	
1er étage	Chambre		- 2 lit(s) 90	
1er étage	Chambre		- 2 lit(s) 90	
1er étage	WC			

GITES DE FRANCE CHARENTE

Gîte N°16G4050 - Les Passeroses

Le Bourg - 16370 BREVILLE

Édité le 08/02/2021 - Saison 2021

Capacité : 6 personnes	Nombre de chambres : 3	Surface habitable : 96 m²

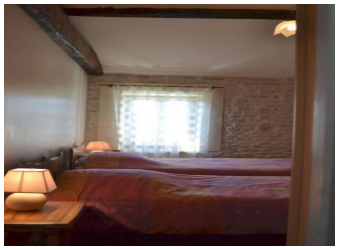

** Photos non contractuelles*

GITES DE FRANCE CHARENTE - 21 rue d'Iena - 16000 ANGOULEME
05 45 69 48 64 reservations@gitescharente.com http://www.gitescharente.com

GITES DE FRANCE CHARENTE

Gîte N°16G4050 - Les Passeroses

Le Bourg - 16370 BREVILLE

Édité le 08/02/2021 - Saison 2021

Capacité : 6 personnes	Nombre de chambres : 3	Surface habitable : 96 m²

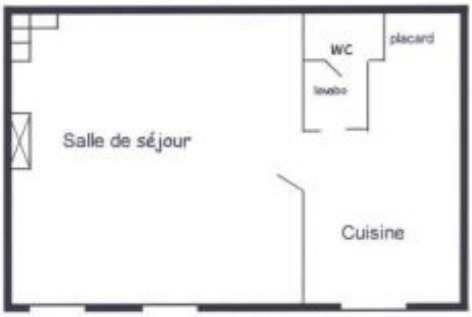

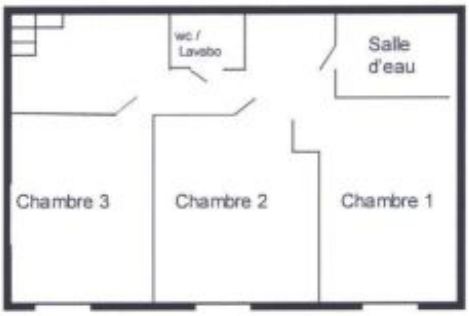

** Photos non contractuelles*