



Chambre d'hôtes N° 16G9618 - Le Clos du Charpentier

4 rue Les Courly - 16430 BALZAC

Édité le 29/06/2022 - Saison 2022



Capacité : 9 personnes

Nombre de chambres : 4

Séjour cocooning à deux pas de la capitale de la Bande Dessinée.



Marie-Claire et Joël vous accueillent chaleureusement dans leur maison en pierres de pays située dans un village aux portes d'Angoulême.

4 chambres indépendantes de plain-pied, chacune avec coffre-fort, salle d'eau et wc privés : Bizaguë (2 lits 90), Doloire (1 lit 160), Tarière (1 lit 140) et Herminette, chambre avec mezzanine (1 lit 140 et 1 lit 110, lit supplémentaire 15 €). A votre disposition : salon/salle à manger, salon

de lecture, kitchenette et, pour les sportifs, une petite salle de sport et quelques vélos. Sauna (10€/séance/pers.), piscine intérieure (8 m²) avec nage à contre-courant et jets de massage. Jardin clos, cour fermée, parking sur la propriété. Equipement bébé : lit parapluie, lit à barreaux, chaise haute, baignoire. Taxe de séjour en sus. Chambres non fumeur.

Accès Latitude. 45.70821400 - Longitude. 0.14532200

A Balzac, en direction d'Angoulême, à la sortie du village, à droite.

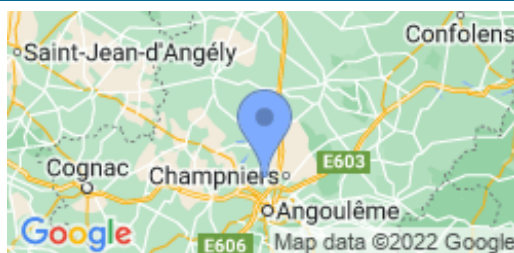

Compléments d'informations

Toutes ces informations ont été communiquées et validées par le propriétaire et ne peuvent en aucun cas mettre en cause les Gîtes de France.

* A défaut de conditions particulières mentionnées sur cette fiche, les conditions générales de location sont applicables.

* Pour les gîtes équipés d'une piscine, merci de vérifier la période d'ouverture de la piscine mentionnée dans le descriptif ci-dessus. Envisager de séjourner dans une location équipée d'une piscine suppose pour les locataires d'assurer une vigilance et une surveillance active et constante de la piscine et de toutes les personnes susceptibles d'y accéder, en particulier les jeunes enfants.

Service de réservation

GITES DE FRANCE CHARENTE

☎ 05 45 69 48 64 ✉

reservations@gitescharente.com

<http://www.gitescharente.com>

Propriétaire

Mademoiselle BOUCHAUD Emilie

4 rue des Courly

16430 BALZAC

☎ 0769703986

✉ leclusducharpentier@yahoo.com

Langue étr. parlée

Remise des clés

Merci de contacter le propriétaire avant votre arrivée.

Animal non accepté

Période d'ouverture

toute l'année

Loisirs à proximité

- ⊙ Côte Atlantique : 111.0 km
- ⊙ Piscine : Sur Place
- ⊙ Pêche : 0.2 km
- ⊙ Baignade : 2.0 km
- ⊙ Tennis : 0.5 km
- ⊙ Equitation : 1.5 km
- ⊙ Golf : 10.0 km
- ⊙ Santé : 0.5 km
- ⊙ Jonzac, Les Antilles : 65.0 km
- ⊙ Circuit VTT : Sur Place
- ⊙ Gare : 7.0 km
- ⊙ Commerce : 0.5 km
- ⊙ Restaurant : 0.5 km
- ⊙ Canoë : 4.0 km
- ⊙ Randonnée : 0.5 km
- ⊙ Voile : 4.0 km
- ⊙ Futuroscope : 118.0 km
- ⊙ La Vallée des Singes : 68.0 km
- ⊙ Circuit de pilotage : 76.0 km

Thématiques

- ⊙ Séjour Bien-Être



Chambre d'hôtes N°16G9618 - Le Clos du Charpentier

Tarifs à la nuitée (petit-déjeuner compris)

	Bisaguë 2 personnes - 3 épis	Doloire 2 personnes - 3 épis	Tarière 2 personnes - 3 épis	Herminette 3 personnes - 3 épis
1 Pers	70.00 / 80.00	70.00 / 80.00	70.00 / 80.00	70.00 / 80.00
2 Pers	80.00 / 90.00	80.00 / 90.00	80.00 / 90.00	80.00 / 90.00
3 Pers	-	-	-	105.00
P.SUP.	-	-	-	-
REPAS	-	-	-	-
4 pers	-	-	-	-
5 Pers	-	-	-	-
Suppl. animal en chambre	-	-	-	-
Infos complémentaires	2 lits une personne Salle d'eau privée WC privés	1 lit deux personnes Salle d'eau privée WC privés	1 lit deux personnes Salle d'eau privée WC privés	1 lit une personne 1 lit deux personnes Salle d'eau privée WC privés

Equipements extérieurs

- | | | |
|--|---|--|
| <input checked="" type="checkbox"/> Espace clos | <input checked="" type="checkbox"/> Jardin | <input checked="" type="checkbox"/> Jardin clos |
| <input checked="" type="checkbox"/> Maison de pays | <input checked="" type="checkbox"/> Parking sur place | <input checked="" type="checkbox"/> Piscine Couverte |
| <input checked="" type="checkbox"/> Piscine chauffée | <input checked="" type="checkbox"/> Piscine sur place | <input checked="" type="checkbox"/> Salon de jardin |
| <input checked="" type="checkbox"/> Spa/sauna/hammam | <input checked="" type="checkbox"/> Terrasse | |

Equipements intérieurs

- | | | |
|---|--|---|
| <input checked="" type="checkbox"/> Chambre au RDC | <input checked="" type="checkbox"/> Cheminée | <input checked="" type="checkbox"/> Cuisine/kitchenette |
| <input checked="" type="checkbox"/> Equipement bébé | <input checked="" type="checkbox"/> Plain pied | <input checked="" type="checkbox"/> Télévision |
| <input checked="" type="checkbox"/> WIFI/Internet | | |

Services

- Draps fournis

Détail des pièces

Niveau	Type de pièce	Surface	Literie	Descriptif - Equipement
RDC	Chambre		- 2 lit(s) 90	Chambre pour 2 personnes avec 2 lits 90, salle d'eau privée avec WC. Coffre-fort dans la chambre.
RDC	Chambre		- 1 lit(s) 140	Chambre pour 2 personnes avec 1 lit 160, salle d'eau privée avec WC. Coffre-fort dans la chambre.
RDC	Chambre		- 1 lit(s) 140	Chambre pour 2 personnes avec 1 lit 140, salle d'eau privée avec WC. Coffre-fort dans la chambre.
RDC	Chambre		- 1 lit(s) 90 - 1 lit(s) 140	Chambre pour 3 personnes avec 1 lit 140 et 1 lit 110, salle d'eau privée avec WC. Coffre-fort dans la chambre.



GITES DE FRANCE CHARENTE



Chambre d'hôtes N° 16G9618 - Le Clos du Charpentier

4 rue Les Courly - 16430 BALZAC

Édité le 29/06/2022 - Saison 2022



Capacité : 9 personnes

Nombre de chambres : 4

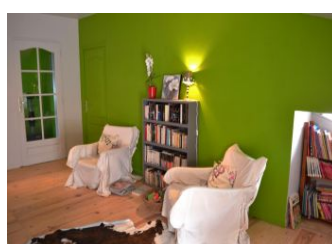
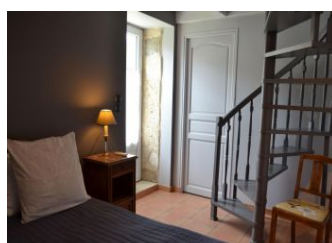
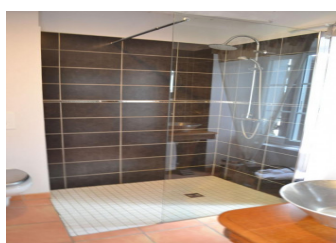
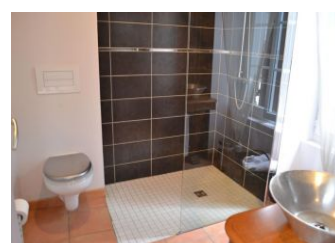
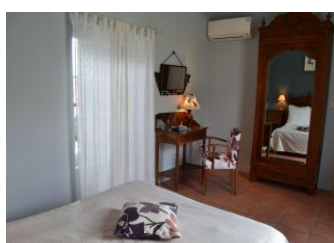
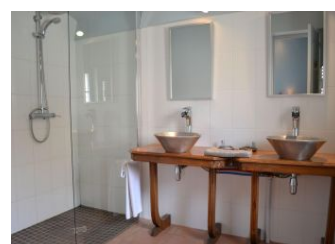
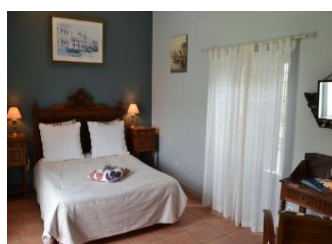
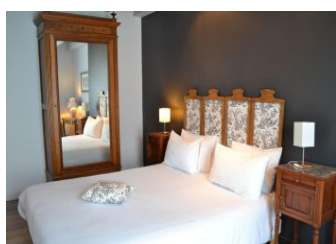
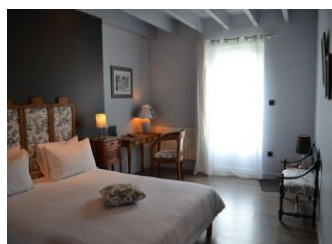
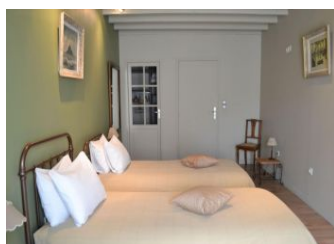
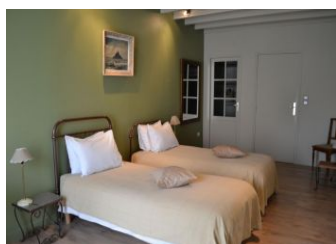
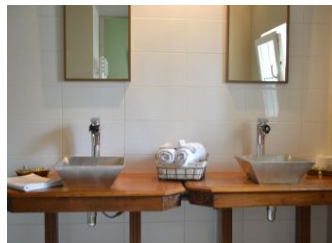

* Photos non contractuelles

GITES DE FRANCE CHARENTE - 21 rue d'Iena - 16000 ANGOULEME

☎ 05 45 69 48 64 ✉ reservations@gitescharente.com 🌐 <http://www.gitescharente.com>