

**Chambre d'hôtes N°16G9504 - Domaine du Pompinaud****1, impasse du Pompinaud - 16110 YVRAC ET MALLEYRAND**

Édité le 29/06/2022 - Saison 2022

**Capacité : 7 personnes****Nombre de chambres : 3****Trois chambres d'hôtes accessibles pour tous, dans un environnement calme et préservé avec piscine.**

Trois chambres d'hôtes accessibles aux personnes à mobilité réduite, aménagées dans une maison du XVIIème siècle entièrement restaurée, au coeur d'une campagne préservée et calme. Cette propriété située à 10 mn du Château de La Rochefoucauld, possède une piscine partagée.

Au rez-de-chaussée, salon / salle à manger avec espace cuisine (poêle à bois, télévision, livres, téléphone, internet)

et chambre L'Ecuyer avec lit 160 (ou 2 lits 80x200), salle d'eau privée avec wc. A l'étage, accessible par ascenseur hydraulique PMR : chambre La Perle Noire (lit 160 ou 2 lits 80x200, TV et salle d'eau privée avec wc), chambre La Diligence (1 lit 140 + 1 lit 90 et salle d'eau privée avec wc) et espace jeux pour enfants. Terrasse découverte, jardin avec portique et piscine chauffée non surveillée (5 m. x 10 m., protégée par une barrière et une couverture). Parking sur place, garage pour motos. WIFI dans toutes les chambres. Possibilité accueil cavaliers et leur chevaux. Taxe de séjour en sus. Label Tourisme et Handicap : rez-de-chaussée (auditif, mental, moteur et visuel), étage (auditif, mental, moteur).

Accès Latitude. 45.75929600 - Longitude. 0.45452300

A la Rochefoucauld direction Rochechouard / lacs de haute Charente pendant 4km puis à gauche Yvrac, dans bourg, direction Chasseneuil. 1ère route sur la droite "voie sans issue", le Pompinaud.

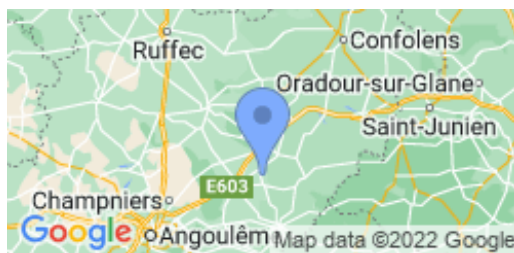
**Compléments d'informations**

Toutes ces informations ont été communiquées et validées par le propriétaire et ne peuvent en aucun cas mettre en cause les Gîtes de France.

* A défaut de conditions particulières mentionnées sur cette fiche, les conditions générales de location sont applicables.

* Pour les gîtes équipés d'une piscine, merci de vérifier la période d'ouverture de la piscine mentionnée dans le descriptif ci-dessus. Envisager de séjourner dans une location équipée d'une piscine suppose pour les locataires d'assurer une vigilance et une surveillance active et constante de la piscine et de toutes les personnes susceptibles d'y accéder, en particulier les jeunes enfants.

Service de réservation

GITES DE FRANCE CHARENTE

☎ 05 45 69 48 64 ✉

reservations@gitescharente.com

<http://www.gitescharente.com>**Propriétaire**

Madame POUYAU Sylvie

1, impasse du Pompinaud

16110 YVRAC ET MALLEYRAND

☎ 06 07 78 57 98

✉ pouyausylvie16@gmail.com <http://www.domainedupompinaud.fr>**Langue étr. parlée****Remise des clés**

Merci de contacter le propriétaire avant votre arrivée.

Animal non accepté**Période d'ouverture**

toute l'année

Loisirs à proximité

- ⊙ Côte Atlantique : 135.0 km
- ⊙ Piscine : Sur Place
- ⊙ Pêche : 21.0 km
- ⊙ Baignade : 21.0 km
- ⊙ Tennis : 7.0 km
- ⊙ Equitation : 7.0 km
- ⊙ Golf : 16.0 km
- ⊙ Santé : 7.0 km
- ⊙ Jonzac, Les Antilles : 87.0 km
- ⊙ Circuit VTT : 1.5 km
- ⊙ Gare : 7.0 km
- ⊙ Commerce : 7.0 km
- ⊙ Restaurant : 3.0 km
- ⊙ Canoë : 12.0 km
- ⊙ Randonnée : Sur Place
- ⊙ Voile : 21.0 km
- ⊙ Futuroscope : 113.0 km
- ⊙ La Vallée des Singes : 65.0 km
- ⊙ Circuit de pilotage : 65.0 km

Thématiques

- ⊙ Accueil Cheval

Chambre d'hôtes N°16G9504 - Domaine du Pominaud située à 1.5 km du centre de YVRAC ET MALLEYRAND

Tarifs à la nuitée (petit-déjeuner compris)

	L'Ecuyer 2 personnes - 3 épis	La Perle Noire 2 personnes - 3 épis	La Diligence 3 personnes - épi
1 Pers	65.00	65.00	65.00
2 Pers	70.00	70.00	75.00
3 Pers	-	-	98.00
P.SUP.	-	-	-
REPAS	23.00	23.00	23.00
4 pers	-	-	-
5 Pers	-	-	-
Suppl. animal en chambre	-	-	-
Infos complémentaires	1 lit deux personnes Salle d'eau privée WC privés Cuisine commune	1 lit deux personnes Salle d'eau privée WC privés Télévision privée Cuisine commune	1 lit une personne 1 lit deux personnes Salle d'eau privée WC privés Cuisine commune

Equipements extérieurs

- | | | |
|---|---|---|
| <input checked="" type="checkbox"/> Barbecue | <input checked="" type="checkbox"/> Jardin | <input checked="" type="checkbox"/> Maison Individuelle |
| <input checked="" type="checkbox"/> Maison de pays | <input checked="" type="checkbox"/> Parking sur place | <input checked="" type="checkbox"/> Piscine chauffée |
| <input checked="" type="checkbox"/> Piscine sur place | <input checked="" type="checkbox"/> Salon de jardin | <input checked="" type="checkbox"/> Terrasse |

Equipements intérieurs

- | | | |
|---|---|--|
| <input checked="" type="checkbox"/> Cheminée | <input checked="" type="checkbox"/> Cuisine/kitchenette | <input checked="" type="checkbox"/> Télévision |
| <input checked="" type="checkbox"/> WIFI/Internet | | |

Services

- | |
|---|
| <input checked="" type="checkbox"/> Draps fournis |
|---|

Détail des pièces

Niveau	Type de pièce	Surface Literie	Descriptif - Equipement
RDC	Chambre	22.60m ² - 1 lit(s) 160 ou supérieur	Chambre l'Ecuyer, avec lit 160 (ou 2 lits 80x200), WIFI et salle d'eau privative avec wc.
1er étage	Chambre	18.63m ² - 1 lit(s) 160 ou supérieur	Chambre La Perle Noire avec lit 160 (ou 2 lits 80x200), TV, WIFI et salle d'eau privative avec wc.
1er étage	Chambre	26.04m ² - 1 lit(s) 90 - 1 lit(s) 140	Chambre La Diligence, avec 1 lit 140, 1 lit 90, WIFI et salle d'eau privative avec wc.



GITES DE FRANCE CHARENTE



Chambre d'hôtes N°16G9504 - Domaine du Pompinaud
1, impasse du Pompinaud - 16110 YVRAC ET MALLEYRAND

Édité le 29/06/2022 - Saison 2022



Capacité : 7 personnes

Nombre de chambres : 3

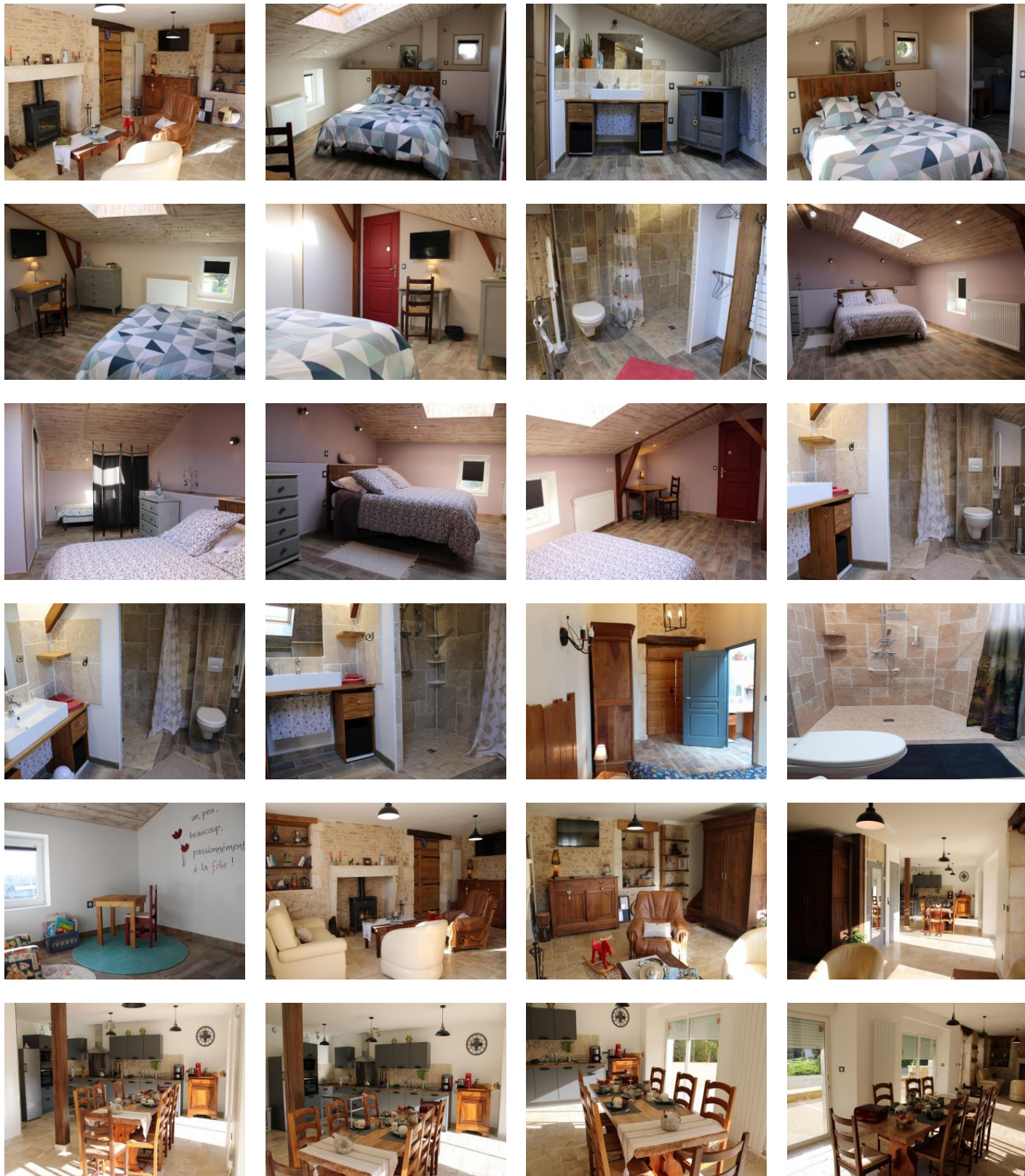

* Photos non contractuelles

GITES DE FRANCE CHARENTE - 21 rue d'Iena - 16000 ANGOULEME

☎ 05 45 69 48 64 ✉ reservations@gitescharente.com 🌐 <http://www.gitescharente.com>