



Gîte de groupe N° 16G403 - Moulin des Collinauds

Les Collinauds - 16130 LIGNIERES SONNEVILLE

Édité le 26/05/2022 - Saison 2022



Capacité : 11 personnes

Nombre de chambres : 3

Surface habitable : 175 m²

Au coeur du vignoble, un grand gîte aménagé dans un ancien moulin restauré.



Cet ancien moulin rénové au bord de la rivière Le Collinaud a conservé sa roue et sa meule à huile.

Rez-de-chaussée : séjour de 80 m² où se trouve encore la meule à huile, cheminée (première flambée offerte), cuisine, wc, lingerie, 1 chambre (lit 140) avec salle d'eau/wc accessibles PMR. Etage : 1 chambre (lit 140 + 2 lits 90) et 1 chambre (1 lit 140 + 3 lits 90), chacune avec salle d'eau et wc. Babyfoot. Terrain clos privatif

avec terrasse, tables de pique-nique, balançoire, petit toboggan. A proximité, à partager avec un gîte et les chambres d'hôtes : piscine 6x12 m., non surveillée (protégée par portillon de sécurité, mur et clôture), ouverte du 15/5 au 15/9, et cheminée d'été pour prolonger la soirée. WIFI. Lits faits à l'arrivée, linge de toilette et linge de cuisine fournis. Equipement bébé : 2 lits parapluie, 1 chaise haute, 1 baignoire, 1 matelas à langer. Exposition de vieux outils agricoles, visite de la distillerie d'avant 1870. Possibilité livraison repas traiteur.

Accès ↗ Latitude. 45.56559000 - Longitude. -0.16201000

A 800 m du carrefour entre la D1 et la D699, en limite du village de Bonneuil, au bord de la D699. Le gîte est reconnaissable par sa roue extérieure.

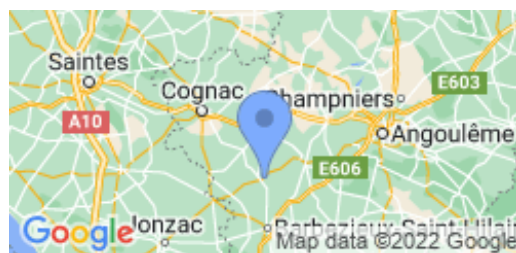

Compléments d'informations

Toutes ces informations ont été communiquées et validées par le propriétaire et ne peuvent en aucun cas mettre en cause les Gîtes de France.

* A défaut de conditions particulières mentionnées sur cette fiche, les conditions générales de location sont applicables.

* Pour les gîtes équipés d'une piscine, merci de vérifier la période d'ouverture de la piscine mentionnée dans le descriptif ci-dessus. Envisager de séjourner dans une location équipée d'une piscine suppose pour les locataires d'assurer une vigilance et une surveillance active et constante de la piscine et de toutes les personnes susceptibles d'y accéder, en particulier les jeunes enfants.

Vos hôtes

Roland et Geneviève vous accueillent en toute convivialité sur leur domaine entouré de vignes de la Grande Champagne du Cognac, comprenant la maison principale, le gîte des Collinauds avec sa cour fermée, ainsi qu'un ancien moulin à huile et à farine aménagé en gîte de groupe. Ils vous feront découvrir ce qui fait l'attrait de ce pays où l'on élabore ce que l'on appelle la liqueur des dieux: les paysages mais aussi les hommes. Vous pourrez encore apprendre comment l'on vivait sur le domaine il y a une centaine d'années avec la reconstitution d'une distillerie de 1870, les expositions de calèches et de vieux outils.

Service de réservation

GITES DE FRANCE CHARENTE

☎ 05 45 69 48 64 ✉

reservations@gitescharente.com

🌐 <http://www.gitescharente.com>

Propriétaire

Madame MATIGNON Geneviève

Les Collinauds 9, route de Bonneuil

16130 LIGNIERES SONNEVILLE

☎ 05 45 80 51 23 ☎ 06 63 97 06 41

✉ matignon.les-collinauds@wanadoo.fr🌐 <http://www.lescollinauds.fr>

Langue étr. parlée



Remise des clés

Merci de contacter le propriétaire avant votre arrivée.

Animal non accepté

Dépôt de garantie

Caution à verser à l'arrivée : 300.00€

Période d'ouverture

toute l'année

Loisirs à proximité

- 📍 Côte Atlantique : 72.0 km
- 📍 Piscine : Sur Place
- 📍 Pêche : 2.0 km
- 📍 Baignade : 12.0 km
- 📍 Tennis : 2.0 km
- 📍 Equitation : 15.0 km
- 📍 Golf : 22.0 km
- 📍 Santé : 2.0 km
- 📍 Jonzac, Les Antilles : 26.0 km
- 📍 Circuit VTT : 4.0 km
- 📍 Gare : 12.0 km
- 📍 Commerce : 2.0 km
- 📍 Escalade/Spéléo : 11.0 km
- 📍 Restaurant : 3.0 km
- 📍 Canoë : 18.0 km
- 📍 Randonnée : Sur Place
- 📍 Voile : 35.0 km
- 📍 Futuroscope : 155.0 km
- 📍 La Vallée des Singes : 110.0 km
- 📍 Circuit de pilotage : 45.0 km

Thématiques

- 📍 Séjour au Vignoble
- 📍 Séjour au Moulin
- 📍 Accueil Cheval

Gîte de groupe N°16G403 - Moulin des Collinauds située à 2.0 km du centre de **LIGNIERES SONNEVILLE**
Tarifs à la semaine 2022 en € - Valable le 26/05/2022

BASSE SAISON

Du 08/01/2022 au 04/02/2022
 Du 05/03/2022 au 08/04/2022
 Du 01/10/2022 au 21/10/2022
 Du 05/11/2022 au 16/12/2022
 Du 31/12/2022 au 06/01/2023

890€
VACANCES DE FEVRIER

Du 05/02/2022 au 04/03/2022

890€
VACANCES DE PRINTEMPS

Du 09/04/2022 au 06/05/2022

890€
MAI

Du 07/05/2022 au 27/05/2022

890€
MI SAISON

Du 28/05/2022 au 01/07/2022
 Du 27/08/2022 au 30/09/2022

890€
HAUTE SAISON

Du 02/07/2022 au 26/08/2022

990€
VACANCES DE TOUSSAINT

Du 22/10/2022 au 04/11/2022

890€
VACANCES NOEL

Du 17/12/2022 au 30/12/2022

890€
Le prix comprend

- Chauffage : inclus dans le prix.
- Electricité : incluse.

Options / Suppléments

Ménage fin de séjour (forfait)	100.00€
Caution ménage	100.00€

Le prix ne comprend pas

- Taxe de séjour en supplément

Equipements extérieurs

- | | | |
|---|---|---|
| <input checked="" type="checkbox"/> Barbecue | <input checked="" type="checkbox"/> Espace clos | <input checked="" type="checkbox"/> Espace privé |
| <input checked="" type="checkbox"/> Jardin | <input checked="" type="checkbox"/> Maison Individuelle | <input checked="" type="checkbox"/> Parking sur place |
| <input checked="" type="checkbox"/> Piscine sur place | <input checked="" type="checkbox"/> Portique | <input checked="" type="checkbox"/> Salon de jardin |
| <input checked="" type="checkbox"/> Terrasse | | |

Equipements intérieurs

- | | | |
|---|--|--|
| <input checked="" type="checkbox"/> Chambre au RDC | <input checked="" type="checkbox"/> Cheminée | <input checked="" type="checkbox"/> Congélateur |
| <input checked="" type="checkbox"/> Equipement bébé | <input checked="" type="checkbox"/> Lave linge | <input checked="" type="checkbox"/> Lave vaisselle |
| <input checked="" type="checkbox"/> Micro-ondes | <input checked="" type="checkbox"/> Télévision | <input checked="" type="checkbox"/> WIFI/Internet |

Services

- | | | |
|---|---|---|
| <input checked="" type="checkbox"/> Draps fournis | <input checked="" type="checkbox"/> Ménage payant | <input checked="" type="checkbox"/> Serviettes fournies |
|---|---|---|

Détail des pièces

Niveau	Type de pièce	Surface Literie	Descriptif - Equipement
RDC	Séjour	80.00m ²	
RDC	Cuisine	10.00m ²	
RDC	WC	2.00m ²	
RDC	Lingerie	3.00m ²	
RDC	Chambre	12.00m ² - 1 lit(s) 140	Chambre en rez-de-chaussée accessible handicapés avec 1 lit 140, salle d'eau et wc privés.
1er étage	Chambre	39.00m ² - 3 lit(s) 90 - 1 lit(s) 140	Chambre pour 5 personnes (à l'étage) avec 1 lit 140, 3 lits 90, salle d'eau et wc privés.
1er étage	Chambre	23.00m ² - 2 lit(s) 90 - 1 lit(s) 140	Chambre pour 4 personnes (à l'étage) avec 1 lit 140, 2 lits 90, salle d'eau et wc privés.



GITES DE FRANCE CHARENTE



Gîte de groupe N° 16G403 - Moulin des Collinauds

Les Collinauds - 16130 LIGNIERES SONNEVILLE

Édité le 26/05/2022 - Saison 2022



Capacité : 11 personnes

Nombre de chambres : 3

Surface habitable : 175 m²

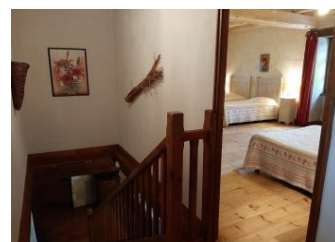
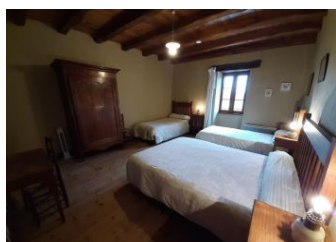
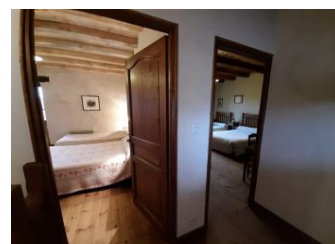

* Photos non contractuelles

GITES DE FRANCE CHARENTE - 21 rue d'Iena - 16000 ANGOULEME

☎ 05 45 69 48 64 ✉ reservations@gitescharente.com 🌐 <http://www.gitescharente.com>



GITES DE FRANCE CHARENTE



Gîte de groupe N° 16G403 - Moulin des Collinauds
Les Collinauds - 16130 LIGNIERES SONNEVILLE

Édité le 26/05/2022 - Saison 2022



Capacité : 11 personnes

Nombre de chambres : 3

Surface habitable : 175 m²



* Photos non contractuelles